GOBIERNO MUNICIPAL DE PEDERNALES
ADMINISTRACIÓN 2019 - 2023

Art. 7 de la Ley Orgánica de Transparencia y Acceso a la Información Pública - LOTAIP

Literal a1) Estructura orgánica funcional

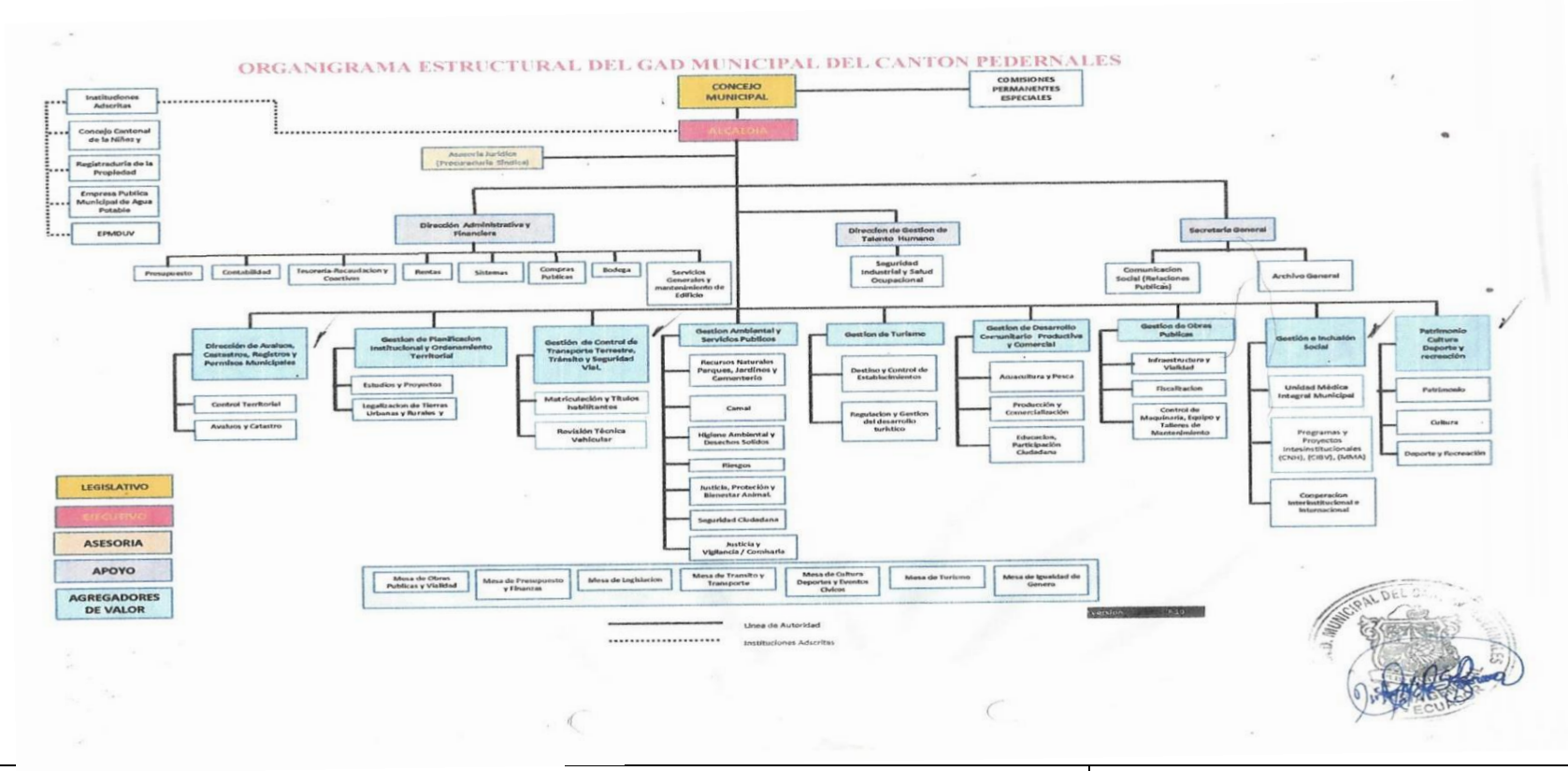

WWW.pedernales.gob.ec	Reglamento Orgánico de Gestión Organizacional por Procesos GAD Municipal del Cantón Pedernales. (organigrama estructural)

FECHA ACTUALIZACIÓN DE LA INFORMACIÓN:	30/12/2020
PERIODICIDAD DE ACTUALIZACIÓN DE LA INFORMACIÓN:	MENSUAL
UNIDAD POSEEDORA DE LA INFORMACION - LITERAL a1):	DIRECCIÓN DE TALENTO HUMANO
RESPONSABLE DE LA UNIDAD POSEEDORA DE LA INFORMACIÓN DEL LITERAL a1):	Abg. Eduardo Enrique Moreira Mieles.
CORREO ELECTRÓNICO DEL O LA RESPONSABLE DE LA UNIDAD POSEEDORA DE LA INFORMACIÓN:	enrique.moreira@pedernales.gob.ec
NÚMERO TELEFÓNICO DEL O LA RESPONSABLE DE LA UNIDAD POSEEDORA DE LA INFORMACIÓN:	(05) 3019607- 0959660124